

NOTA: TODA LA VEGETACIÓN QUE SE ENCONTRE EN EL TERRENO DE LA OBRA, DEBE SER DESTRUIDA Y EL TERRENO DEBE SER RECONSTRUIDO Y SUAVIZADO PARA QUE EL TERRENO SEA PLANO Y SE PUEDA CONSTRUIR LA OBRA.

NOTA: TODA LA VEGETACIÓN QUE SE ENCONTRE EN EL TERRENO DE LA OBRA, DEBE SER DESTRUIDA Y EL TERRENO DEBE SER RECONSTRUIDO Y SUAVIZADO PARA QUE EL TERRENO SEA PLANO Y SE PUEDA CONSTRUIR LA OBRA.

COTA ORIGEN DE REFERENCIA 96.03 ± 0.00

CENTRO CULTURAL
DAOIZ Y VELARDE
MADRID



ESTADO ACTUAL DEL EDIFICIO

ARQUITECTURA

A PG 01 PLANTA 1 +4.05/+5.50m
ESTADO ACTUAL

1:100
A1 02 100 A1 02 100

MARCO 2022

MADRID DESTINO
DIRECCIÓN DE INICIATIVAS

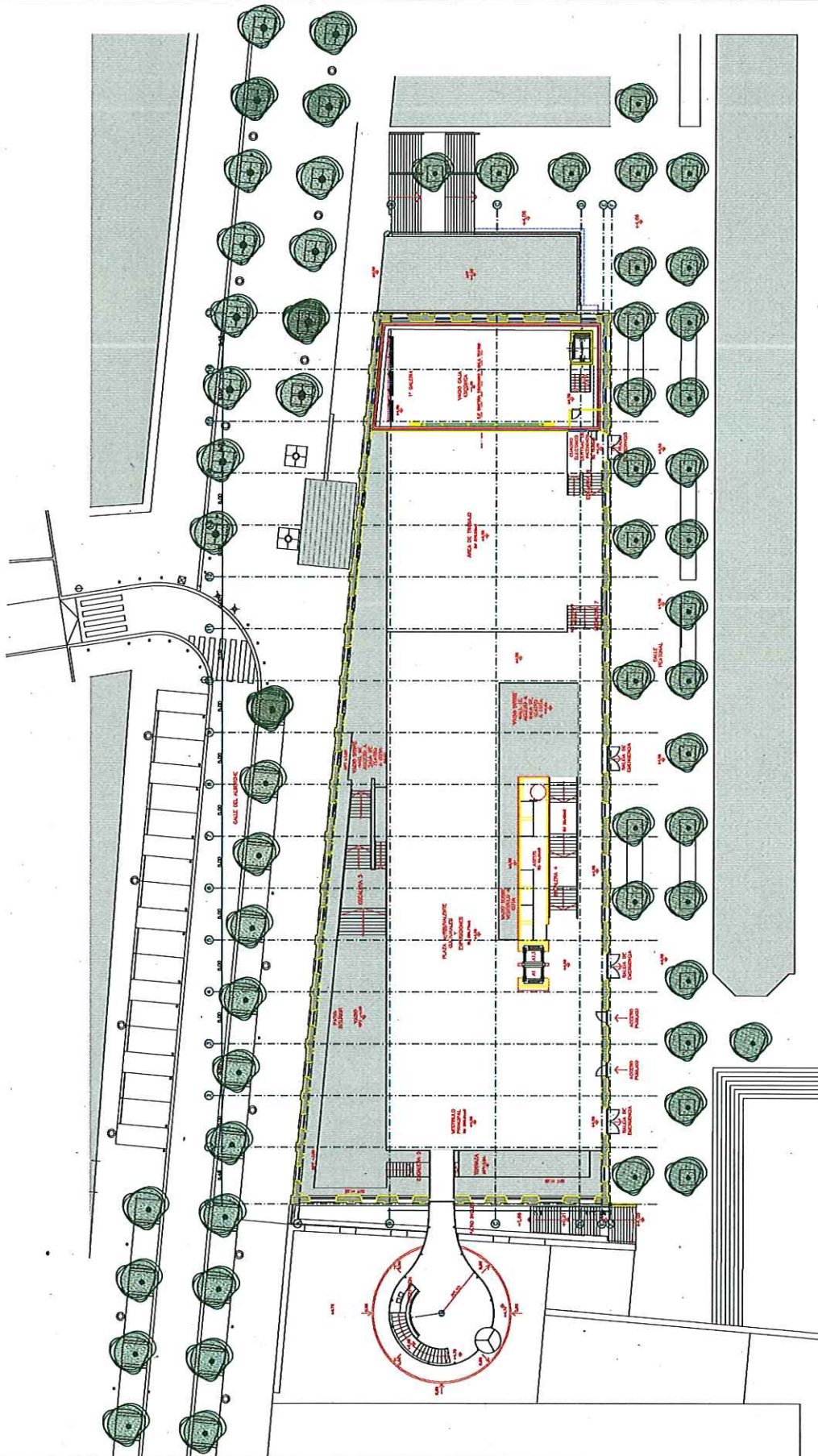

PLANTA 1 +4.05/+5.50m

PLANTA -1 -4.35/-5.36m

PLANTAS	CAJA ESCÉNICA	+8.00 Y
		+10.05

COTA ORIGEN DE REFERENCIA 96,03 = $\pm 0,00$ [illegible]

CENTRO CULTURAL
DAOIZ Y VELARDE
MADRID



ESTADO ACTUAL DEL EDIFICIO

ARQUITECTURA

PG	06	PLANTA +12,96 ESTADO ACTUAL
----	----	--------------------------------



0265 0265

MADRID DESTINO
DIRECCION DE INFRAESTRUCTURAS

PLANTAS DE CUBIERTAS